

## MetroCount Traffic Executive Tabella Dello Scomparto Di Velocità

**SpeedBin-58 (Metrico) Luogo:** East.1E East.1E

**Descrizione:** Luoghi multipli - vedere il foglio dell'intestazione per le descrizioni del luogo.

**Tempo del filtro:** 2.00 sabato 27 aprile 2002 => 10.00 lunedì 13 maggio 2002

**Filtro:** Cls(1 2 3 4 5 6 7 8 9 10 11 12 ) Dir(E) PS(5,160) Settembre(>0)

**Schema:** Classificazione del veicolo (AustRoads94)

Totale=356809

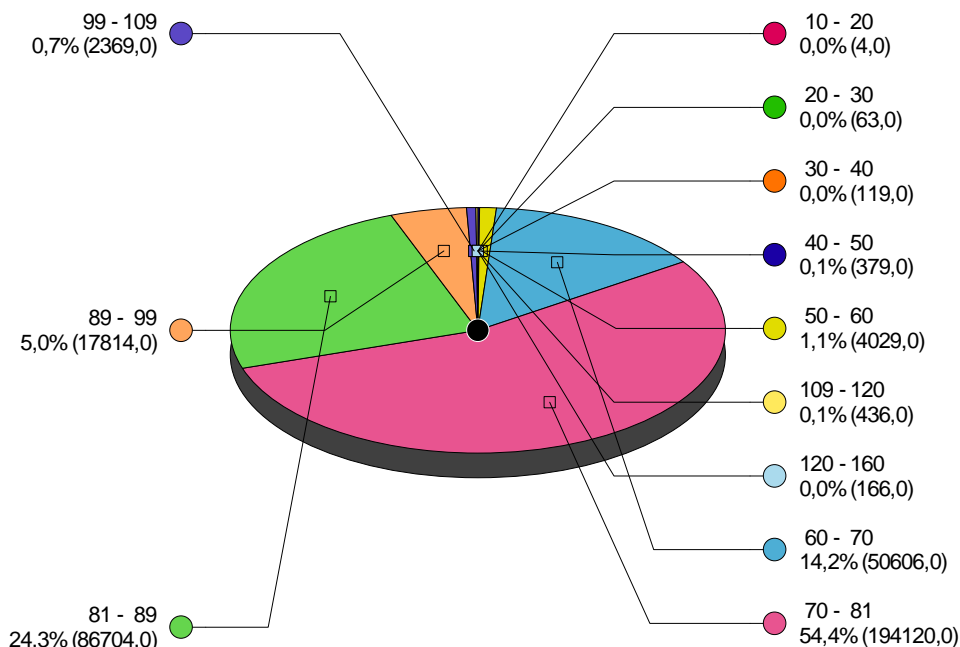

### Profilo:

**Tempo del filtro:** 2.00 sabato 27 aprile 2002 => 10.00 lunedì 13 maggio 2002

**Codici categoria inclusi:** 1, 2, 3, 4, 5, 6, 7, 8, 9, 10, 11, 12

**Gamma di velocità:** 5 - 160 km/h.

**Senso:** Orientale (limitare)

**Separazione:** Tutti - (Progresso)

**Nome:** Factory default profile

**Schema:** Classificazione del veicolo (AustRoads94)

**Unità:** Metrico (tester, chilometro, m/s, km/h, chilogrammo, tonnellata)

**Nel profilo:** Veicoli = 356809 / 358286 (99,59%)

### Scomparti Di Velocità

Speed	Bin	vMult	n * vMult
0 - 5	-	-	-
5 - 10	0 0,0%	0,00	0,00
10 - 20	4 0,0%	0,00	0,00
20 - 30	63 0,0%	0,00	0,00
30 - 40	119 0,0%	0,00	0,00
40 - 50	379 0,1%	0,00	0,00
50 - 60	4029 1,1%	0,00	0,00
60 - 70	50606 14,2%	0,00	0,00
70 - 81	194120 54,4%	0,00	0,00
81 - 89	86704 24,3%	50,00	4335200,00
89 - 99	17814 5,0%	100,00	1781400,00
99 - 109	2369 0,7%	150,00	355350,00
109 - 120	436 0,1%	250,00	109000,00
120 - 160	166 0,0%	350,00	58100,00
160 - 170	-	-	-
170 - 180	-	-	-
180 - 190	-	-	-
190 - 200	-	-	-

**Valutazione Totale Di Velocità = 6639050,00**