

MetroCount Traffic Executive Diagramme De Casier De Vitesse

SpeedBin-58 (Métrique) **Emplacement:** East.1E East.1E
Description: Les emplacements multiples - voir la feuille d'en-tête pour des descriptions d'emplacement.
Temps de filtre: 02:00 samedi 27 avril 2002 => 10:00 lundi 13 mai 2002
Filtre: Cls(1 2 3 4 5 6 7 8 9 10 11 12) Dir(E) V(5,160) Sép(>0)
Arrangement: Classification de véhicule (AustRoads94)
 Total=356809

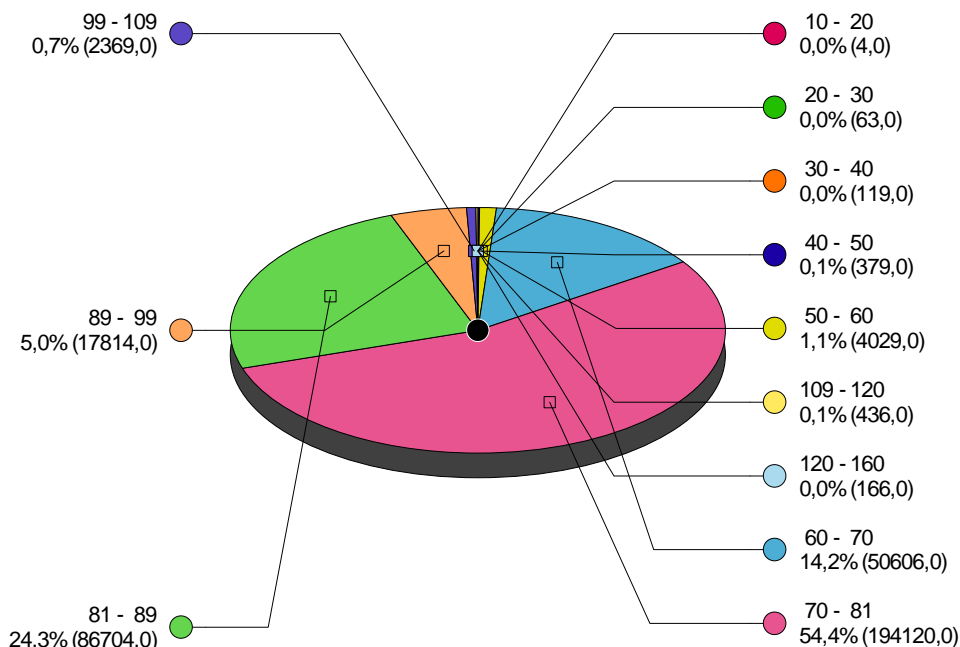

Profil:
Temps de filtre: 02:00 samedi 27 avril 2002 => 10:00 lundi 13 mai 2002
Classes incluses: 1, 2, 3, 4, 5, 6, 7, 8, 9, 10, 11, 12
Étendue de vitesse: 5 - 160 km/h.
Direction: Est (vers)
Séparation: Tous - (Progrès)
Nom: Factory default profile
Arrangement: Classification de véhicule (AustRoads94)
Unités: Métrique (mètre, kilomètre, m/s, km/h, kilogramme, tonne)
Dans le profil: Véhicules = 356809 / 358286 (99,59%)

Casiers De Vitesse

Speed	Bin	vMult	n * vMult
0 - 5	- -	-	-
5 - 10	0 0,0%	0,00	0,00
10 - 20	4 0,0%	0,00	0,00
20 - 30	63 0,0%	0,00	0,00
30 - 40	119 0,0%	0,00	0,00
40 - 50	379 0,1%	0,00	0,00
50 - 60	4029 1,1%	0,00	0,00
60 - 70	50606 14,2%	0,00	0,00
70 - 81	194120 54,4%	0,00	0,00
81 - 89	86704 24,3%	50,00	4335200,00
89 - 99	17814 5,0%	100,00	1781400,00
99 - 109	2369 0,7%	150,00	355350,00
109 - 120	436 0,1%	250,00	109000,00
120 - 160	166 0,0%	350,00	58100,00
160 - 170	- -	-	-
170 - 180	- -	-	-
180 - 190	- -	-	-
190 - 200	- -	-	-

Estimation Totale De Vitesse = 6639050,00