

MetroCount Traffic Executive Gráfica Del Casillero De Velocidad

CasVel-58 (Métrico) Sitio: East.1E East.1E

Descripción: Los sitios múltiples - ver la hoja del jefe para las descripciones del sitio.

Tiempo del filtro: 2:00 sábado, 27 de abril de 2002 => 10:00 lunes, 13 de mayo de 2002

Filtro: Cls(1 2 3 4 5 6 7 8 9 10 11 12) Dir(E) SP(5,160) Sept(>0)

Esquema: Clasificación del vehículo (AustRoads94)

Total=356809

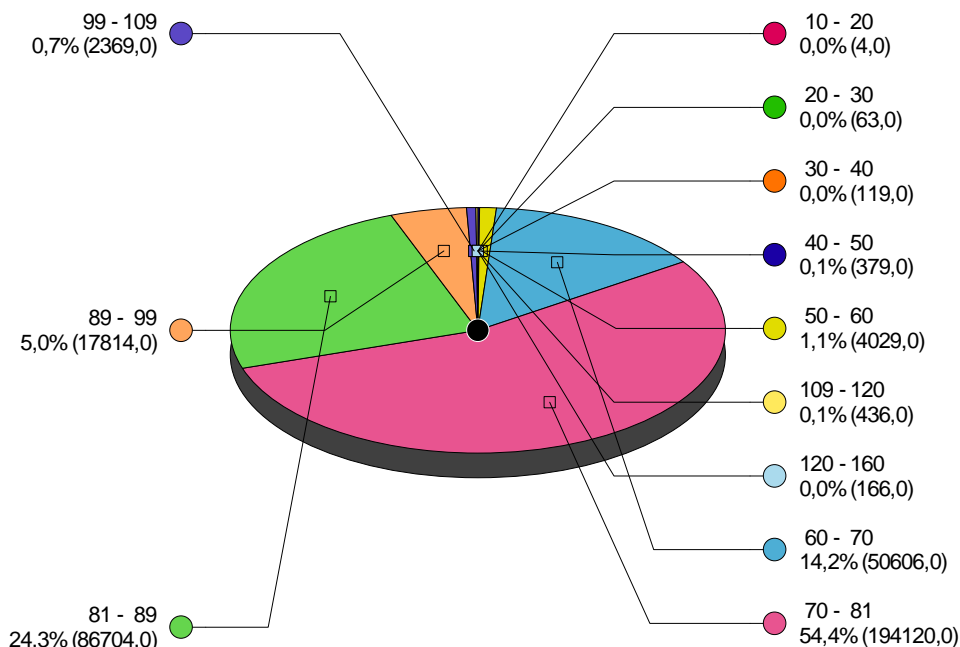

Perfil:

Tiempo del filtro: 2:00 sábado, 27 de abril de 2002 => 10:00 lunes, 13 de mayo de 2002

Clases incluidas: 1, 2, 3, 4, 5, 6, 7, 8, 9, 10, 11, 12

Gama de la velocidad: 5 - 160 km/h.

Dirección: Del este (Limitar)

Separación: Todos - (Progreso)

Nombre: Factory default profile

Esquema: Clasificación del vehículo (AustRoads94)

Unidades: Métrico (metro, kilómetro, m/s, km/h, kilogramo, tonelada)

En perfil: Vehículos = 356809 / 358286 (99,59%)

Casilleros De Velocidad

| Vel | Cas | vMult | n * vMult |
|-----------|--------------|--------|------------|
| 0 - 5 | - | - | - |
| 5 - 10 | 0 0,0% | 0,00 | 0,00 |
| 10 - 20 | 4 0,0% | 0,00 | 0,00 |
| 20 - 30 | 63 0,0% | 0,00 | 0,00 |
| 30 - 40 | 119 0,0% | 0,00 | 0,00 |
| 40 - 50 | 379 0,1% | 0,00 | 0,00 |
| 50 - 60 | 4029 1,1% | 0,00 | 0,00 |
| 60 - 70 | 50606 14,2% | 0,00 | 0,00 |
| 70 - 81 | 194120 54,4% | 0,00 | 0,00 |
| 81 - 89 | 86704 24,3% | 50,00 | 4335200,00 |
| 89 - 99 | 17814 5,0% | 100,00 | 1781400,00 |
| 99 - 109 | 2369 0,7% | 150,00 | 355350,00 |
| 109 - 120 | 436 0,1% | 250,00 | 109000,00 |
| 120 - 160 | 166 0,0% | 350,00 | 58100,00 |
| 160 - 170 | - | - | - |
| 170 - 180 | - | - | - |
| 180 - 190 | - | - | - |
| 190 - 200 | - | - | - |

Grado Total De la Velocidad = 6639050,00